

¿QUÉ SE PUEDE HACER EN LA NUEVA NORMALIDAD?



Indicaciones generales

Cualquier actividad permitida deberá desarrollarse en condiciones de seguridad, medidas de prevención e **higiene**, **autoprotección** y **distanciamiento social** de seguridad.

El uso de **mascarilla** es obligatorio para mayores de 6 años en la vía pública, en espacios al aire libre y en cualquier espacio cerrado de uso público o que se encuentre abierto al público, siempre que no sea posible mantener una distancia de seguridad de al menos dos metros.

Todos los locales y demás establecimientos, así como el equipamiento, de las actividades permitidas deberán ser periódicamente desinfectados e higienizados.

Se permite el **uso compartido de vehículos privados** limitado a dos personas por cada fila de asientos, con mascarilla y respetando la distancia. No obstante, las personas que residan en la misma vivienda podrán compartir, sin que sea necesario el uso de mascarilla, un mismo vehículo.

En el caso de **motocicletas y ciclomotores** (conductor y pasajero) es obligatorio el uso de guantes y casco integral con visera o mascarilla, si no se convive en el mismo domicilio.

Si tienes síntomas compatibles con coronavirus debes aislar, quedarte en casa y llamar al 900 300 555 o solicitar cita con tu centro de salud a través de la web de la Conselleria de Sanitat Universal i Salut Pública o de la App GVA CORONAVIRUS.

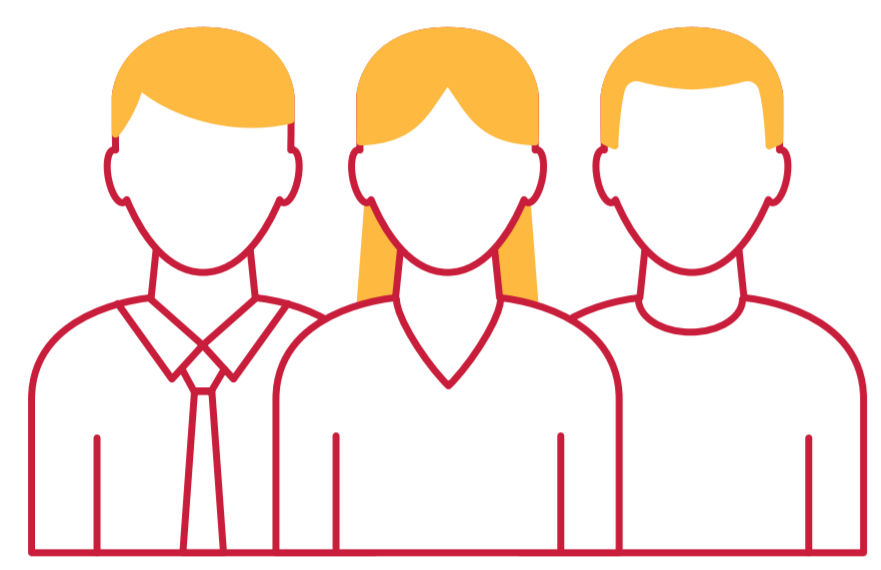

Contacto social

Distancia de **seguridad interpersonal**: 1,5 metros o, en su defecto, medidas alternativas de protección física con uso de mascarilla de higiene adecuadas y etiqueta respiratoria.

Velatorios y entierros: límite máximo de 25 personas en espacios cerrados y de 50 si es al aire libre o en la comitiva para la despedida de la persona fallecida.

Se permite la asistencia a **lugares de culto**, siempre que no se supere un 75% de su aforo.

Ceremonias nupciales y otras celebraciones religiosas: podrán realizarse con un aforo del 75%.

Se pueden visitar **viviendas tuteladas**, centros residenciales de personas con discapacidad y centros residenciales de personas mayores. En este último caso preferentemente en supuestos excepcionales.



Comercio

Comercio minorista y de prestación de servicios puede abrir **ampliando al 75% el aforo** sus locales.

Mercados al aire libre o de venta no sedentaria en la vía pública (mercadillos), deben limitar la afluencia de clientes asegurando la distancia social de dos metros.

Parques y centros comerciales: aforo máximo del 75% en los establecimientos comerciales y del 60% en las zonas comunes. Se pueden utilizar las **zonas comunes y recreativas infantiles, ludotecas** o áreas de descanso, siempre que se garantice el aforo y la distancia mínima de seguridad.

Aseos familiares. El uso de aseos familiares y salas de lactancia se restringirá a una única familia, no pudiendo simultáneas su uso dos unidades familiares.

Reabren los establecimientos de juegos y apuestas, como casinos, establecimientos de juegos y azar, salones de juego y salones recreativos, rifas y tómbolas, locales de apuestas y otros locales de actividad recreativa de juegos y apuestas. No se deberá superar el 50% del aforo autorizado.



Deporte y ocio

Los deportistas integrados en clubes participantes en **ligas no profesionales federadas** podrán realizar entrenamientos tácticos en grupos de hasta un máximo de 30 personas, evitando contacto físico.

Las **instalaciones deportivas cubiertas**, al aire libre y centros deportivos se organizarán por turnos horarios y se permite la actividad en grupos de hasta 20 personas en espacios cerrados y 30 en abiertos, sin contacto físico. Se podrán utilizar los vestuarios.

Piscinas deportivas: distancia de seguridad de una persona por 4m², o si son clases grupales con un máximo de 10 personas.

La **práctica deportiva al aire libre** podrá hacerse en grupos de hasta 30 personas.

Las **escuelas de verano** pueden realizar sus actividades limitando el número de participantes al 75% del número habitual y hasta un alumnado máximo de 100 en espacios cerrados y 250 en espacios abiertos.

Se permiten actividades de tiempo libre para la población infantil y juvenil.

Cuando el desarrollo de las actividades se lleve a cabo al aire libre, se deberá limitar el número de participantes al 75% de la capacidad máxima habitual, con un máximo de 250 participantes, incluyendo los monitores.

Cuando las actividades se realicen en espacios cerrados, se deberá limitar el número de participantes a un tercio de la capacidad máxima habitual; con un máximo de 100 participantes, incluyendo los monitores.

Durante el desarrollo de las actividades grupales se deberá organizar a los participantes en grupos de hasta un máximo de 15 personas, incluido el monitor.



Escuelas y parques infantiles

En las **escuelas infantiles** privadas y escuelas infantiles municipales que imparten el primer ciclo de educación infantil de 0 a 3 años el aforo permitido será del 75% respecto de las plazas autorizadas para cada centro.

El número de participantes por aula dependerá del tamaño de cada aula y se aplicará en todos los casos la ratio de 2,25 m² por persona.

En los **parques infantiles recreativos**, los niños y niñas deberán mantener una distancia de seguridad de 1,5m, salvo que sean convivientes, que no existe ese límite.

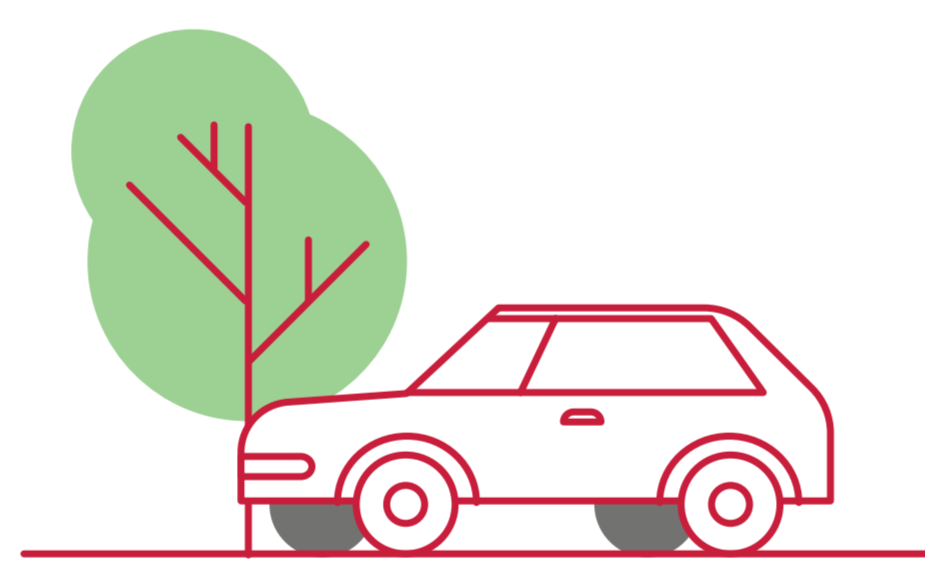

Movilidad

Al finalizar las sucesivas prórrogas del estado de alarma, la movilidad ya no está restringida.

Desaparecen las franjas horarias para la realización de actividad física.

Uso compartido de vehículos privados: limitado a dos personas por cada fila de asientos, con mascarilla y respetando distancia. Las personas que residan en la misma vivienda podrán compartir, sin que sea necesario el uso de mascarilla, un mismo vehículo.

Motocicletas y ciclomotores (conductor y pasajero): obligatorio el uso de guantes y casco integral con visera o mascarilla, si no se convive en el mismo domicilio.

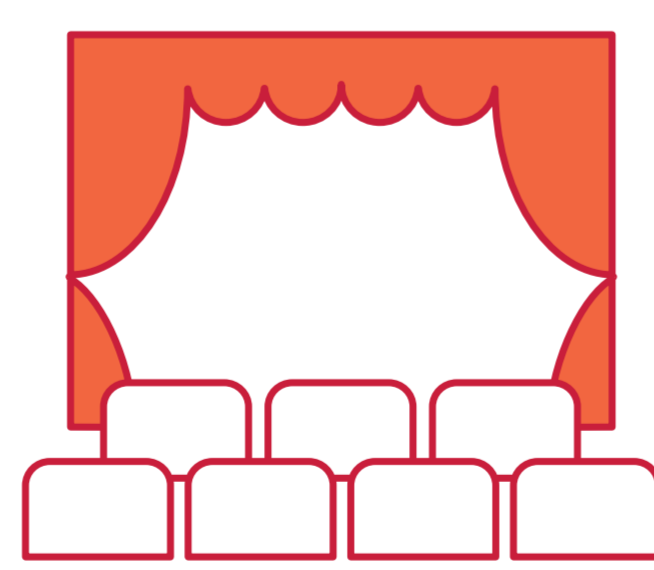

Cultura

Bibliotecas, Museos y Salas de exposiciones al 75% del aforo.

Monumentos y equipamientos culturales siempre que no superen un 75% de su aforo y un máximo de 20 personas.

Cines, teatros, auditorios, circos y espacios similares, con butacas preasignadas y hasta un 75% de su aforo.

Reabren las plazas de Toros y otros espectáculos al aire libre al 50% de su aforo y con un máximo de 800 personas.

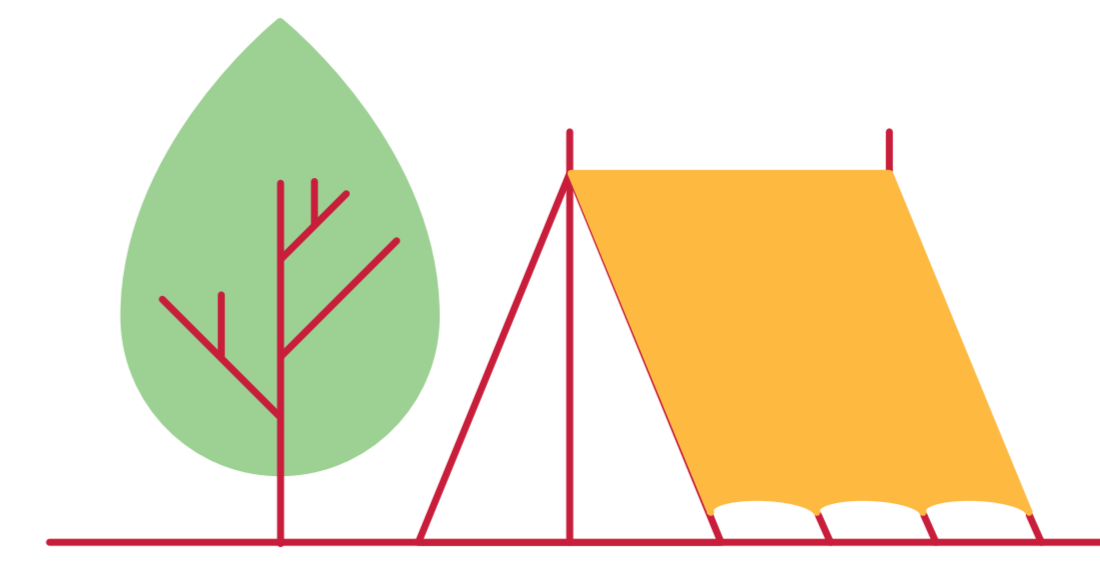

Turismo

Las empresas registradas pueden realizar **turismo activo** y de naturaleza en grupos limitados de hasta 30 personas. Los **guías turísticos** trabajarán mediante cita previa y los grupos serán de un máximo de 30 personas.

Hoteles y alojamientos turísticos: pueden disponer de hasta un 75% de su capacidad y utilizar las zonas comunes manteniendo en éstas también el 75% del aforo.

Las actividades de animación o clases grupales tendrán un aforo máximo de 30 personas, y se realizarán preferentemente al aire libre.

Las **piscinas recreativas**, y las de hoteles y urbanizaciones no superarán un aforo máximo del 75% garantizando la distancia de seguridad y con horarios por turnos.

Se permite el **transporte turístico de pasajeros y la navegación de recreo.**

Reabren los **centros recreativos turísticos**, parques de atracciones, zoológicos y acuarios. Se limitará el aforo total al 75% y a un tercio el aforo en las atracciones y lugares cerrados.

En las **atracciones de Feria** se ocupará el 50% de cada fila, siempre que guarden la distancia mínima de seguridad de 1,5 metros. En el caso de atracciones que no tengan asientos incorporados, se podrán utilizar siempre que se mantenga un aforo máximo del 50% de la capacidad de la instalación.

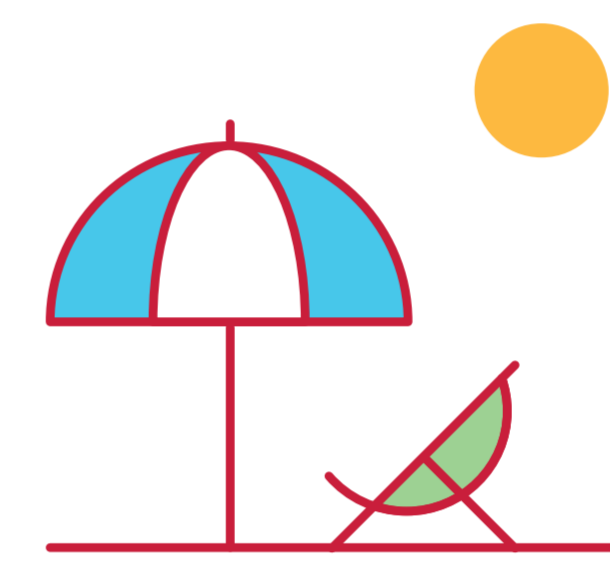

Uso de playas

Se permite ir a las playas **en grupos máximo de 15 personas**, excepto en el caso de personas convivientes.

Se debe establecer una distribución espacial que garantice la **distancia de seguridad** de al menos dos metros entre los usuarios mediante señales en el suelo limitando los espacios. Todos los objetos personales, como toallas, tumbonas y elementos similares, deben permanecer dentro del perímetro de seguridad de dos metros establecido.

Se recomienda que los ejes de las sombrillas no se instalen a distancias inferiores de 4 metros.

Se permite la práctica de actividades deportivas, profesionales o de recreo, **siempre que se puedan desarrollar individualmente y sin contacto físico**, permitiendo mantener una distancia mínima de dos metros entre los participantes.

Se podrá hacer uso de las duchas, aseos y vestuarios limitando la ocupación a una persona.



Hostelería y restauración

Los locales de hostelería y restauración **no pueden superar el 75 por ciento de su aforo.**

Está permitido el **consumo en la barra** siempre que se garantice la distancia mínima de seguridad.

Las **terrazas** aumentan su aforo **hasta el 100%** y con una ocupación máxima de 20 personas por mesa o agrupación de mesas.

Deberá asegurarse, asimismo, que se mantiene la debida distancia física de al menos dos metros entre las mesas o, en su caso, agrupaciones de mesas.

Reabren las **discotecas y bares de ocio** nocturno con 1/3 de su aforo. La pista de baile o similar, se utilizará para instalar mesas o agrupaciones de mesas, pero no se puede dedicar al baile.

Se debe procurar el pago con tarjeta u otros medios que no supongan contacto físico entre dispositivos, evitando, en la medida de lo posible, el uso de dinero en efectivo.



Congresos y ferias comerciales

Congresos, encuentros, reuniones de negocio, conferencias y eventos sin superar en ningún caso el 75% del aforo.