

L'acampada lliure no està permesa a cap àrea del Parc Natural. Per a fer-ho disposes de càmpings als municipis més propers.

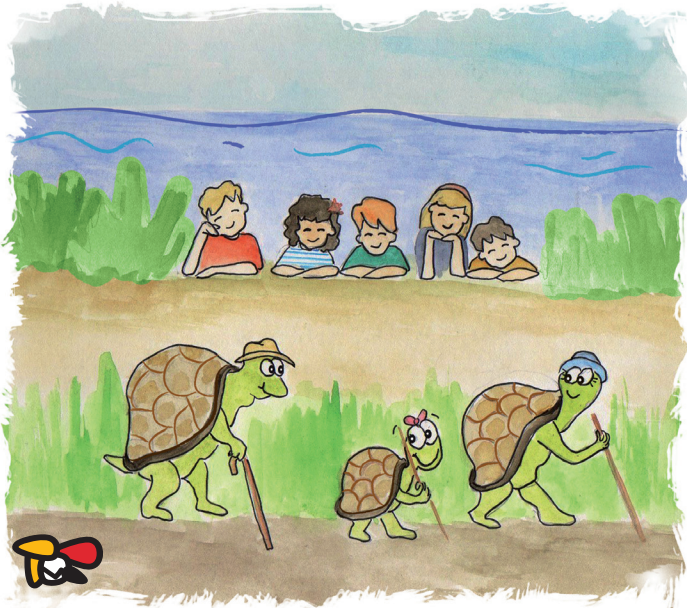

Els animals domèstics poden espantar i molestar els visitants i els animals que viuen al Parc; porta sempre lligada la teua mascota.

Si trobes alguna tortuga, respecta-la. Recorda que és una espècie protegida i que capturar-la és motiu de sanció.



Cuida i respecta la flora i la fauna. El silenci t'ajudarà a escoltar els sons de la natura. El millor record que pots emportar-te és una fotografia.

Parc Natural de la Serra d'Irta
serra_irta@gva.es

Centre d'Interpretació
Avda. Estación s/n
12598 Peníscola (Castelló)

Tel. 964 46 75 96
Fax: 964 48 07 03
Mob. 679 19 63 98



Per a més informació i horaris de visita:
<http://parquesnaturales.gva.es>



Valencià

Bones Pràctiques Mediambientals



112 AVÍS D'EMERGÈNCIA
LA VOSTRA SEGURETAT ÉS LA NOSTRA PREOCUPACIÓ,
PERÒ ÉS RESPONSABILITAT VOSTRA

No hi està permès fer foc. Excepte a l'àrea recreativa de l'ermita de Sant Antoni, que disposa de paellers, sempre que no estiguen precintats. A més, si fumes, apaga i recull les burilles.

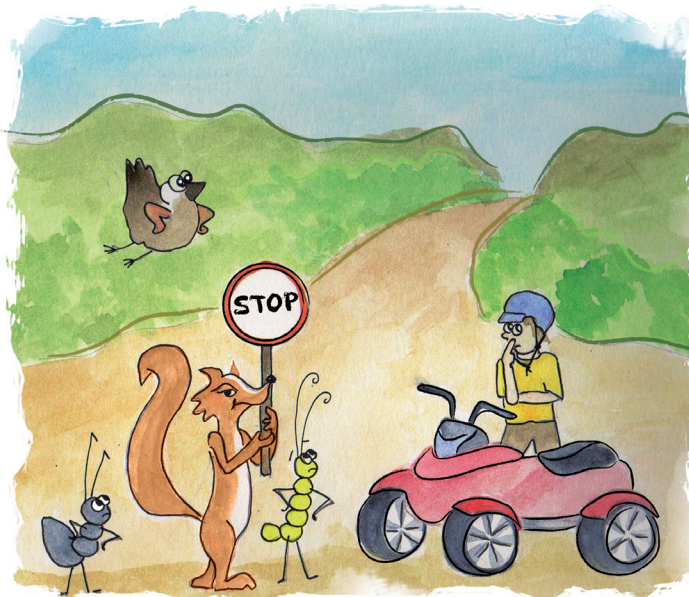

No està permesa la circulació per les pistes forestals de vehicles de tres rodes, quadricicles, quads, ciclomotors de tres rodes i quads-ATV.

El patrimoni cultural i històric que alberga el Parc mereix que el conservem entre tots/es.



La major part dels terrenys del Parc són privats, però **mantenir-los i respectar-los és responsabilitat de tots.**

Reserva Natural Marina

Usos **no** permesos:

- Fondeig d'embarcacions fora dels llocs establits.
- Pesca marítima de recreació en superfície des d'embarcació.
- Pesca recreativa submarina.
- Pesca marítima de recreació a peu des de la costa als trams que es troben senyalitzats.
- Marisqueig de mol·luscos bivalves, a peu o des d'embarcació.
- Els esports nàutics amb embarcacions de motor.



Emporta't els residus fins al punt de recollida més proper; al medi natural no hi ha servei de recollida d'escombraries com a les nostres poblacions. Així evitem problemes a la fauna.

Gaudeix del Parc transitant amb bicicleta o a cavall **només per les pistes forestals**, i respecta la **prioritat de pas del vianant.**

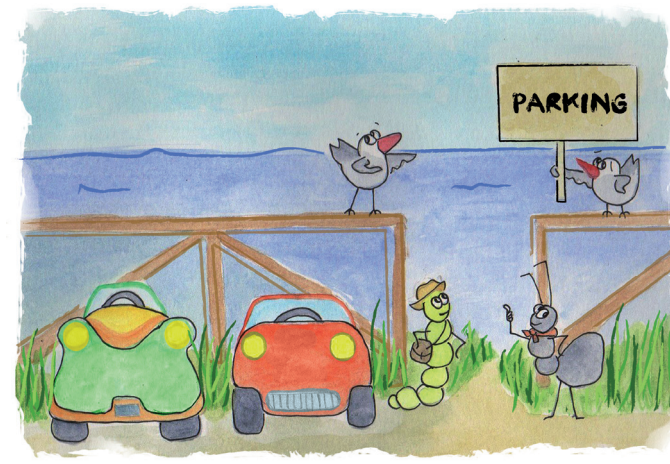

La velocitat està limitada a 30 km/h. Utilitza les pistes i sendes senyalitzades, i aparca a les zones habilitades, **ens ajudaràs a conservar el Parc Natural.**