

## **Zona Demarcada per *Xylella fastidiosa* a la Comunitat Valenciana (Actualitzat a 25/07/2017)**

En compliment de l'article 4.1 de la Decisió d'execució 789/2015 de la Comissió sobre mesures per a evitar la introducció i propagació dins de la Unió de *Xylella fastidiosa* (Wells et al.) s'establix la següent Zona Demarcada en el territori de la Comunitat Valenciana.

La Zona Demarcada consistix en una zona infectada i una zona tampó de 10 Km al voltant de la zona infectada.

### **I. Llista de termes municipals afectats totalment o parcialment per la zona demarcada per *Xylella fastidiosa***

Termes municipals íntegrament afectats:

- Beniardà
- Benifato
- Benimantell
- Bolulla
- El Castell de Guadalest
- Polop

Termes municipals parcialment afectats:

- Benidorm
- Benigembla
- Callosa d'En Sarrià
- Castell de Castells
- Confrides
- Facheca
- Famorca
- Finestrat
- La Nucia
- La Vall de Laguar
- L'Alfàs del Pi
- Orxeta
- Quatretondeta
- Sella
- Tàrbena

### **II. Llista de termes municipals afectats parcialment per la zona infectada per *Xylella fastidiosa***

- Benimantell
- El Castell de Guadalest



**Mapa de la Zona Demarcada per *Xylella fastidiosa* a la Comunitat Valenciana (Actualitzat a 25/07/2017)**

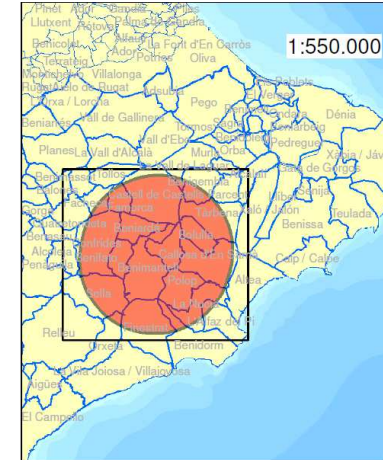
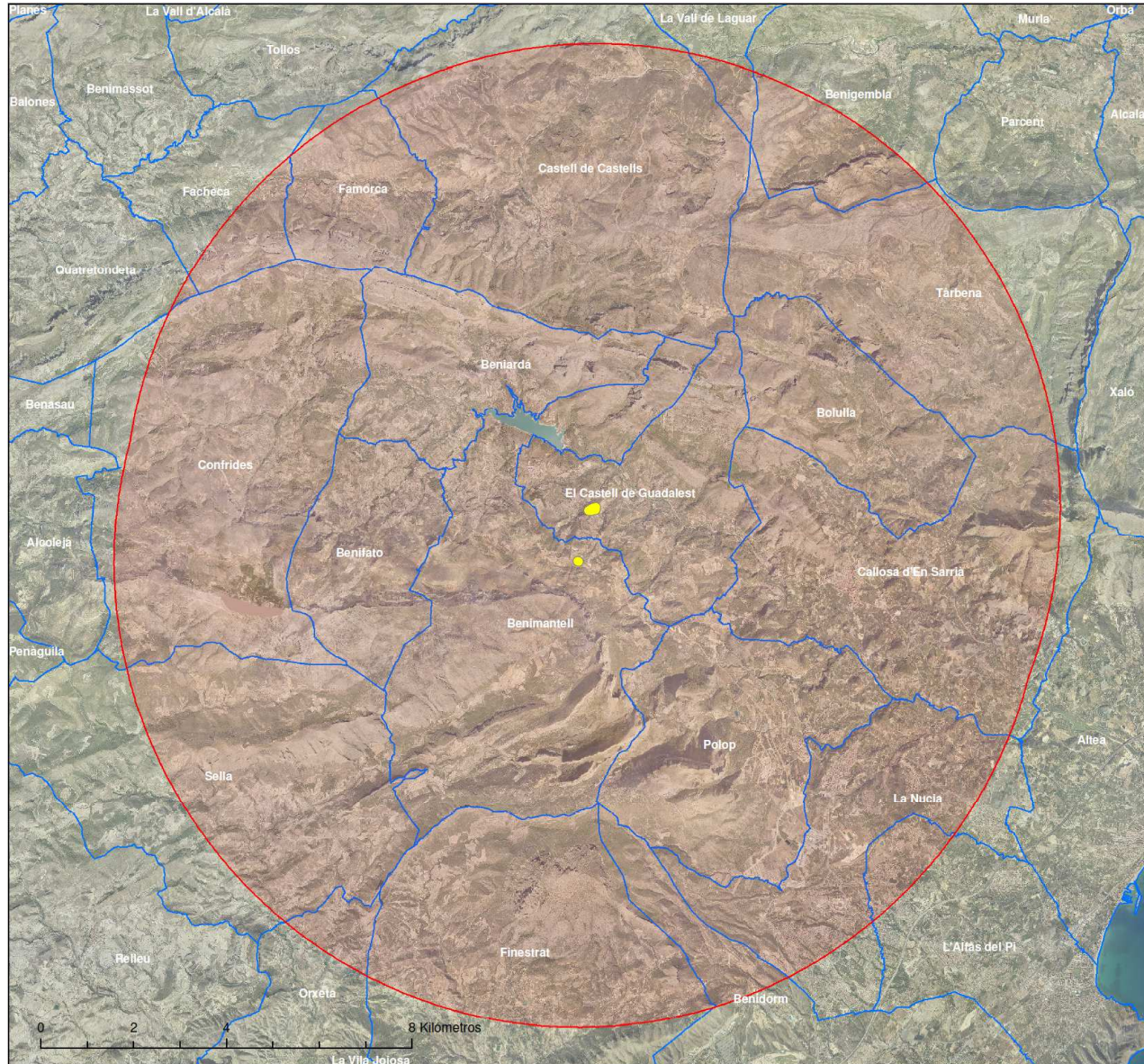

 <b>Conselleria d'Agricultura, Medi Ambient,          Canvi Climàtic i Desenvolupament Rural</b> Dirección General de Agricultura, Ganadería y Pesca		
<b>PLA DE CONTROL DE</b> <i>Xylella fastidiosa</i> <b>PROVÍNCIA D'ALACANT</b>		
<b>Zona Demarcada</b>		
Escala <b>1:80.000</b>	Fecha <b>24/07/2017</b>	